travel scandinavia.ch

travel worldwide AG
Kirchgasse 22
8001 Zürich

Team Skandinavien: 043 500 70 70

Lilla Rådmannen ***

Lage
Das Hotel liegt am Ende der Einkaufsstrasse Drottninggatan mit zahlreichen Einkaufs- und Unterhaltungsmöglichkeiten. Die U-Bahnstation Rådmansgatan ist rund 250 m entfernt, der Bahnhof etwa 1.2 km.

Einrichtung
Das Hotel verfügt über einen kleinen Empfangsbereich mit Rezeption, Lobby mit Cheminée und WLAN (gratis). Lobbybar mit Terrasse und leichten A-la-carte-Gerichten, Frühstücksraum. Dachterrasse. Parkplatz gegen Gebühr.

Unterkunft
62 Gemütliche, in warmen Farben gehaltene Doppelzimmer (ca. 15 m²) mit Dusche, WC, Föhn, Bademantel, Hausschuhe; Telefon, Sat.-TV, WLAN (gratis), Minibar, Tee-/Kaffeekocher. Die Doppelzimmer Superior (ca. 20 m²) verfügen über die gleiche Grundausstattung, haben ein Queen-Size Bett und sind etwas geräumiger.

Preis
1 Nacht im DZ ab CHF 79.- pro Person, inkl. Frühstück

Lilla Rådmannen ***



Stockholm

Ruhig gelegenes Hotel – am Ende der Einkaufsstrasse Drottninggatan.

ab CHF 79.- pro Person











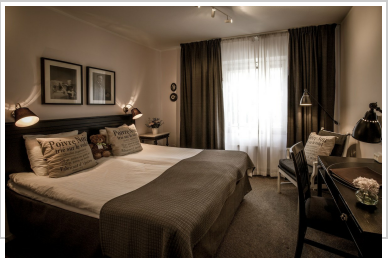

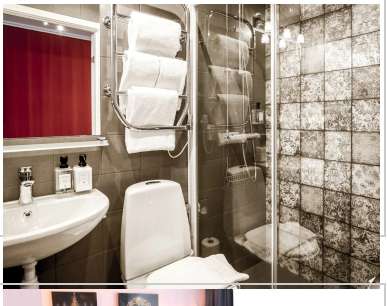


















CARPE



